

Stratigrafia Me01
scala 1:20

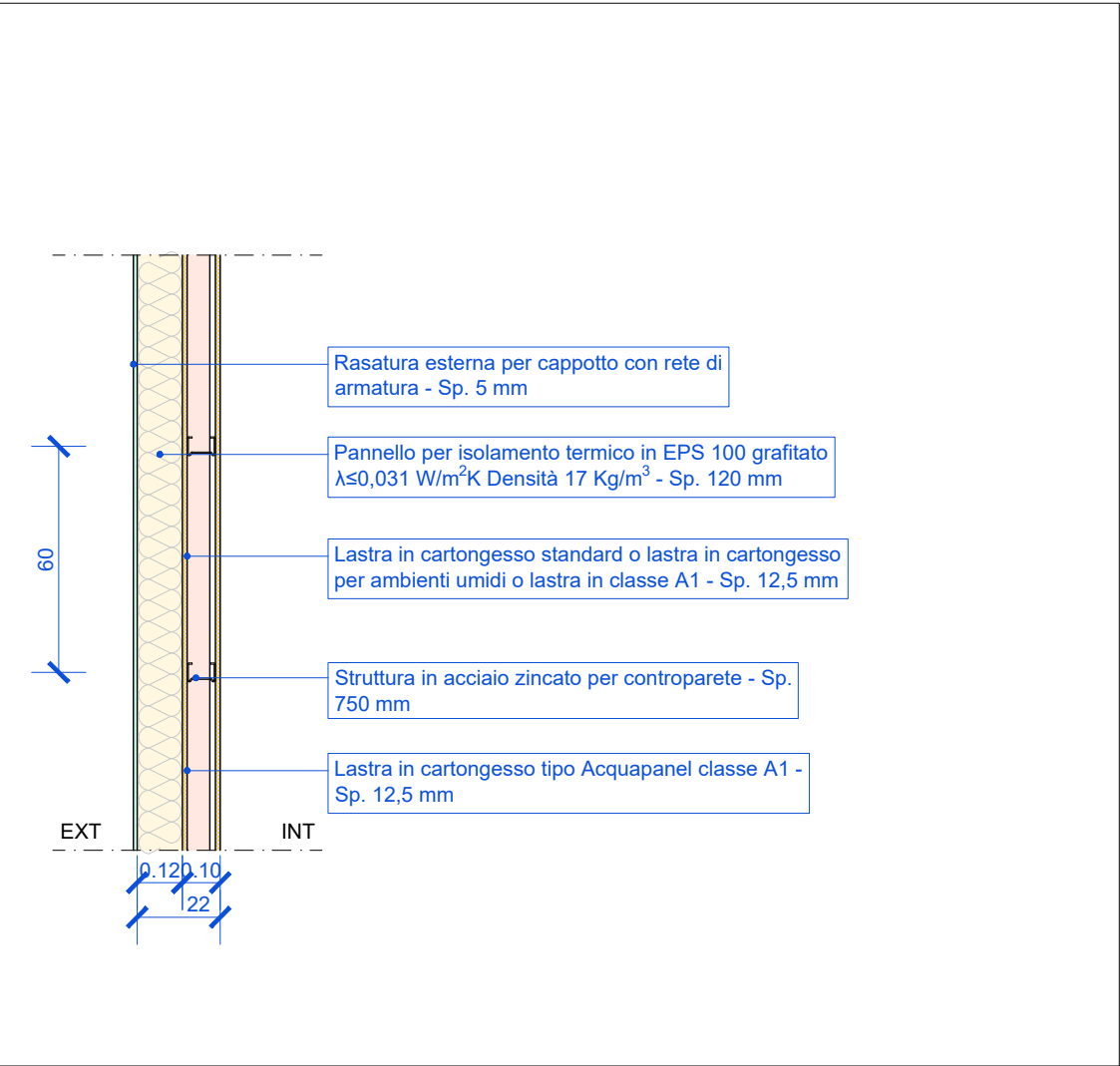

Stratigrafia Me02
scala 1:20

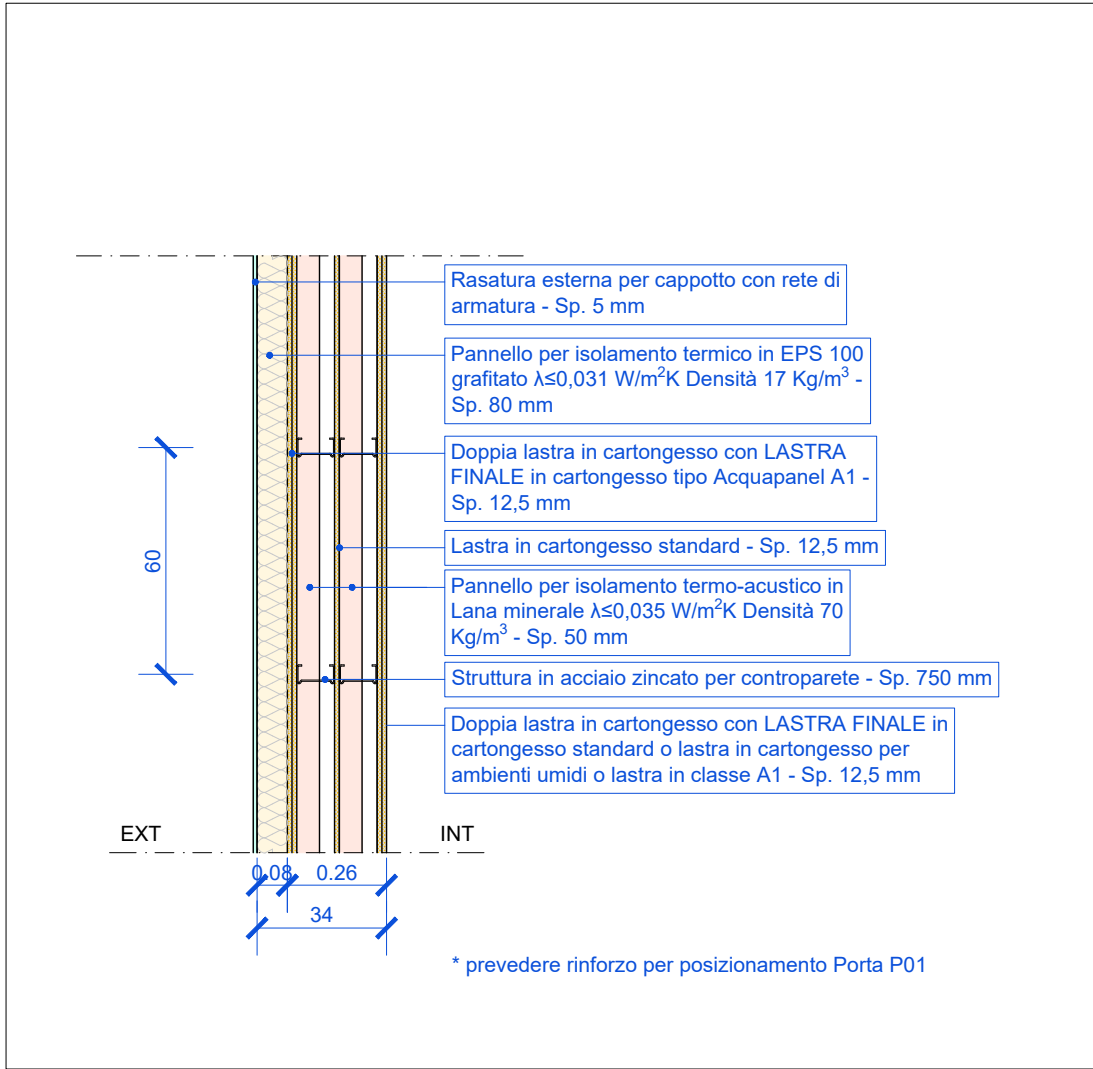

Stratigrafia Me03
scala 1:20

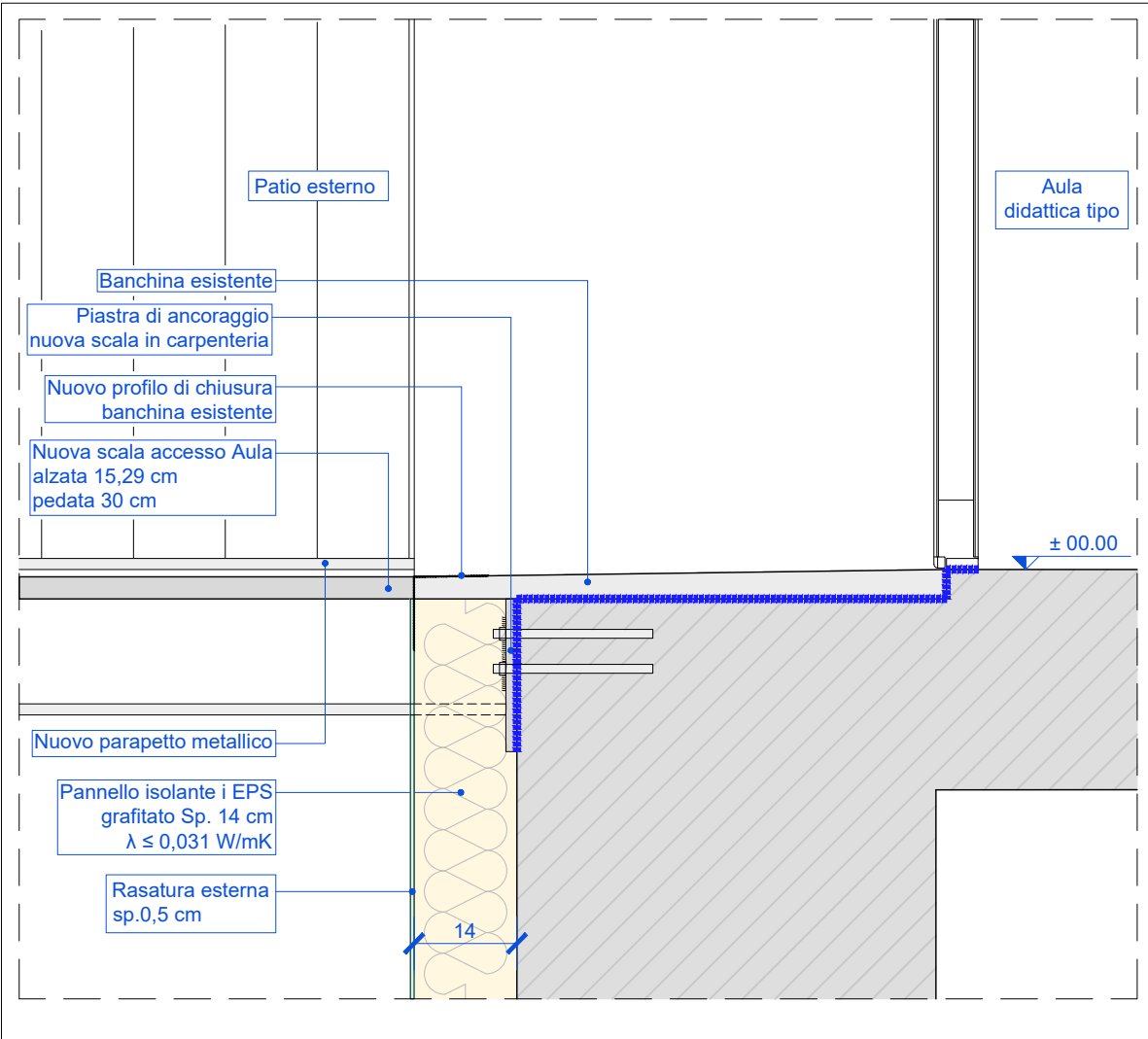

Dettaglio 01
scala 1:10

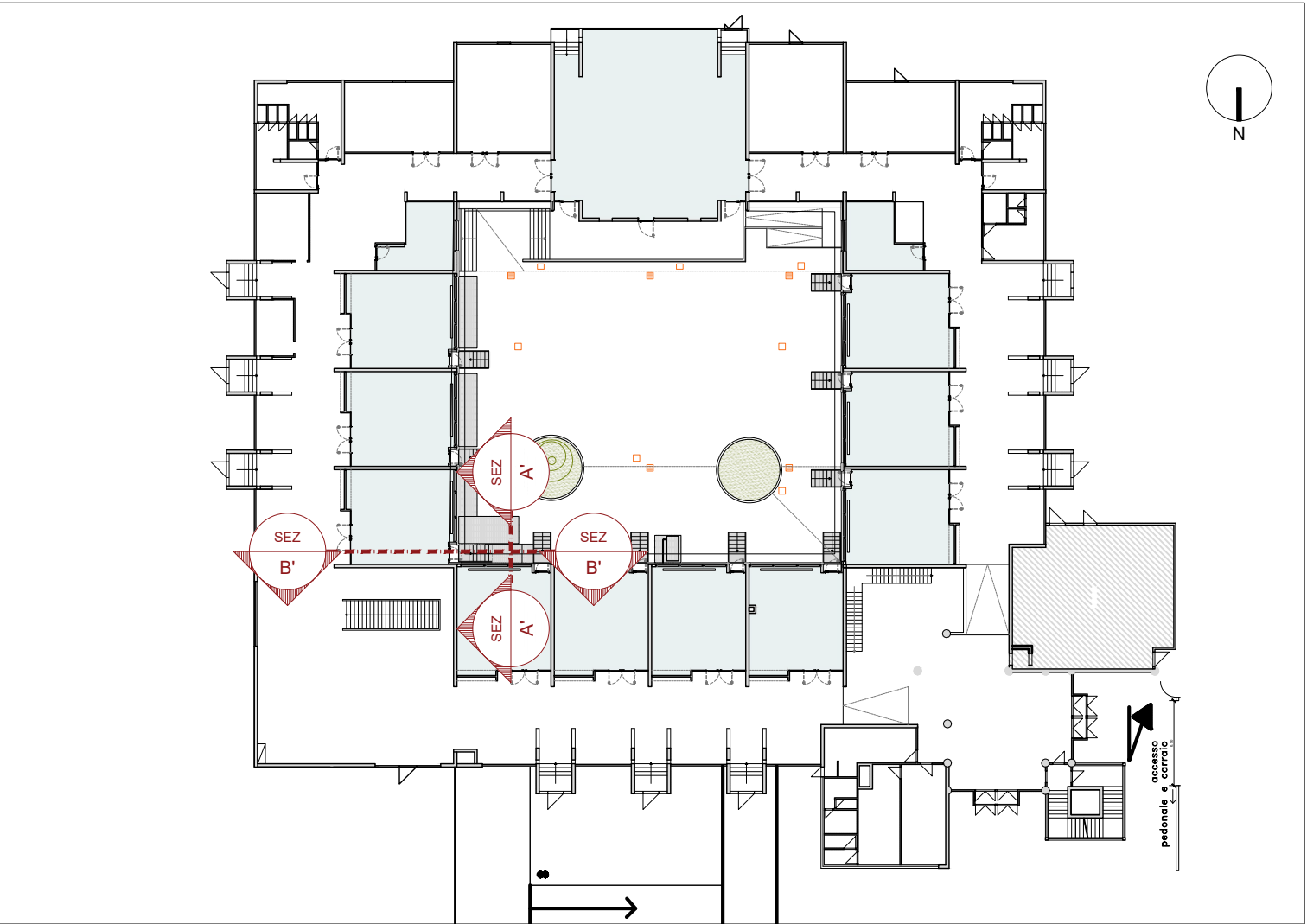

Keymap
scala 1:500

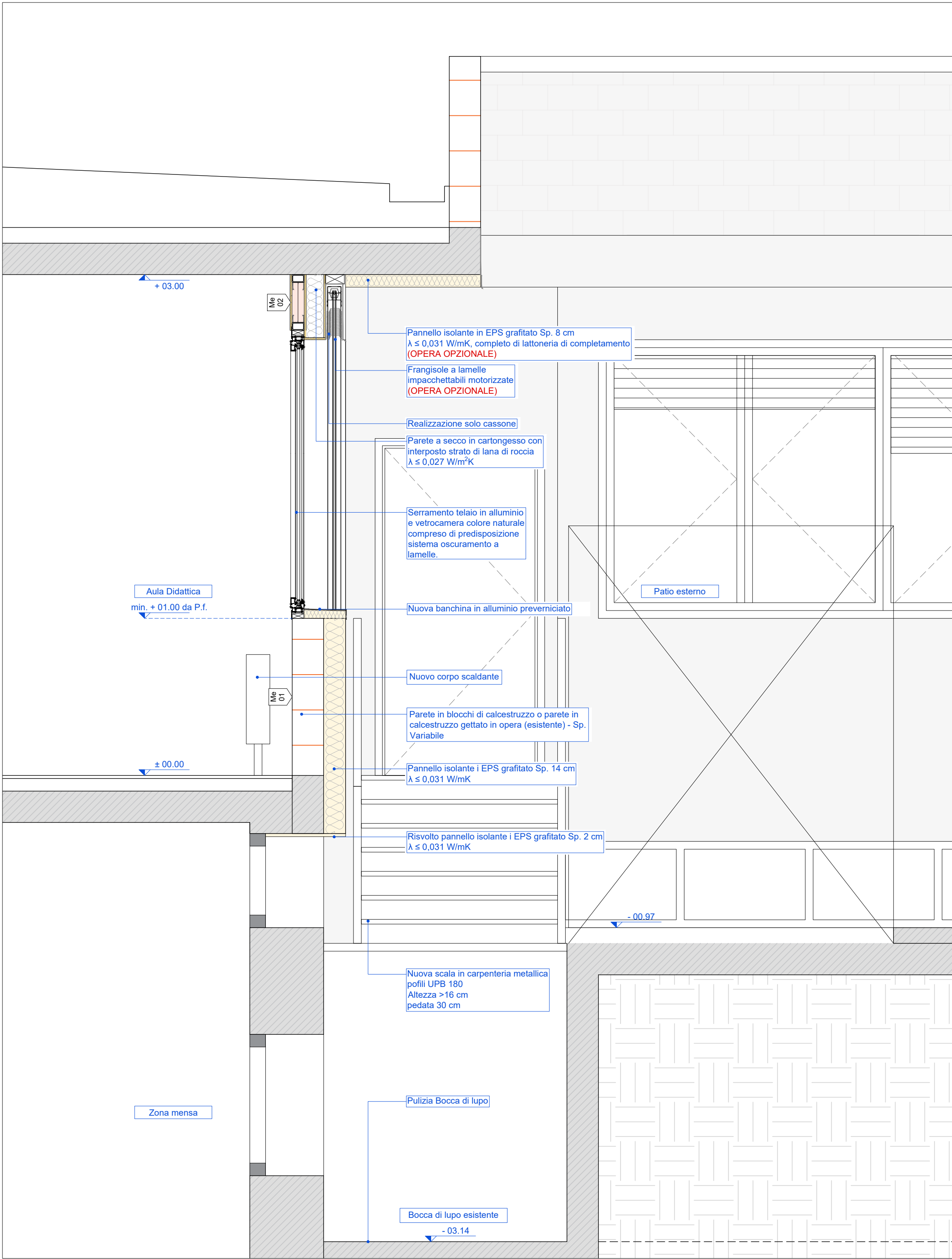

Sezione A'-A' di dettaglio aula tipo
scala 1:20

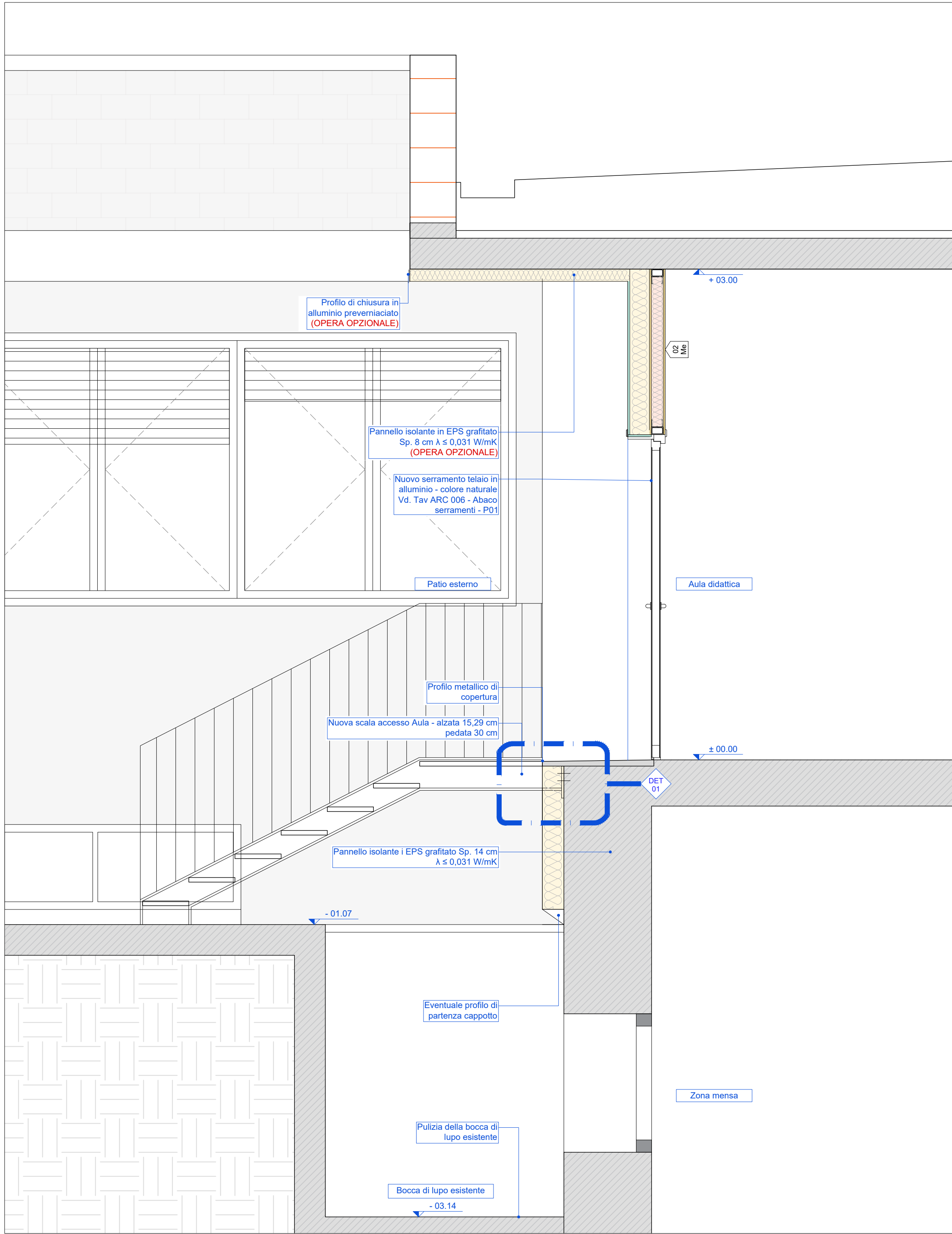

Sezione B'-B' di dettaglio aula scala metallica
scala 1:20

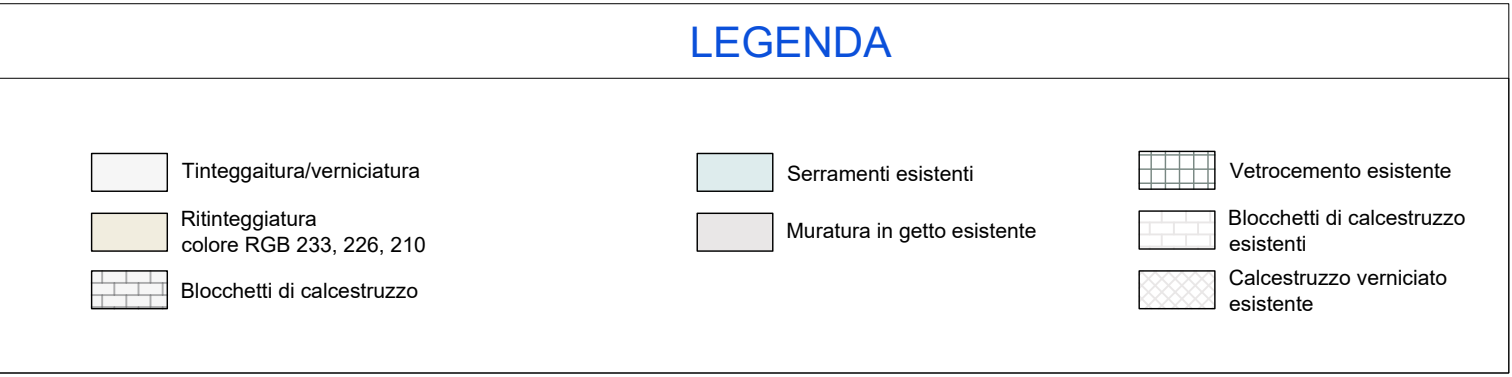

COMMITTENTE/Client

Comune di Vimodrone

Via Cesare Battisti, 56,
20090 Vimodrone (MI)

Finanziato dall'Unione europea
NextGenerationEU

MISSIONE: 2 - COMPONENTE: 4 - "Tutela del territorio e della risorsa idrica" - INVESTIMENTO: 2.2

PROGETTO/Project

Manutenzione straordinaria scuole 2021 - Scuola primaria Via Piave

Cat. **Progetto Definitivo / Esecutivo**

Ref. **Arch. Carlo Tenconi** CIG CUP **D11E20000110001**

PROGETTISTI/Designers

ProgettoB20

ProgettoB20 srl - Società di Ingegneria
Cap. Soc. € 30.000,00 i.v. - C.F. e P.IVA 04068290982
www.progettob20.it
Direttore Tecnico: Ing. Pietro Brianza

Sede legale:
25128 BRESCIA - via Bredina, 2c/d
t. +39 030 383398
REA BS - 585894

GRUPPO DI PROGETTAZIONE
PROGETTISTA GENERALE:
Marco Bigni Ingegnere

COLLABORATORI:
Roberta Bertoglio Architetto, Michele Rossini dottore

CONSULENZE SPECIALISTICHE

ELABORATO/Document

**Plesso Scolastico - Via Piave
Primaria - Dettagli - Stato di Progetto**

INTERVENTO C

ORDER	CATEGORY	SECTION	NUMBER
W21-205	P.D.E.	ARC	004

Scale **1:20**

Rev.	N	SUBJECT	DATE	D	C
	00	Emissione aggiornamento prezzi	21/10/2022	M.B.	P.B.
	01	Emissione aggiornamento CSA e CAM	14/12/2022	M.B.	P.B.

File **Rif. 03 Tav ARC 001-002-003-004 - Prospetti e pianta.dwg**